RED NATURA 2000 PROPUESTA DE LUGARES DEINTERÉS COMUNITARIO DE ANDALUCÍA (Julio, 2004)

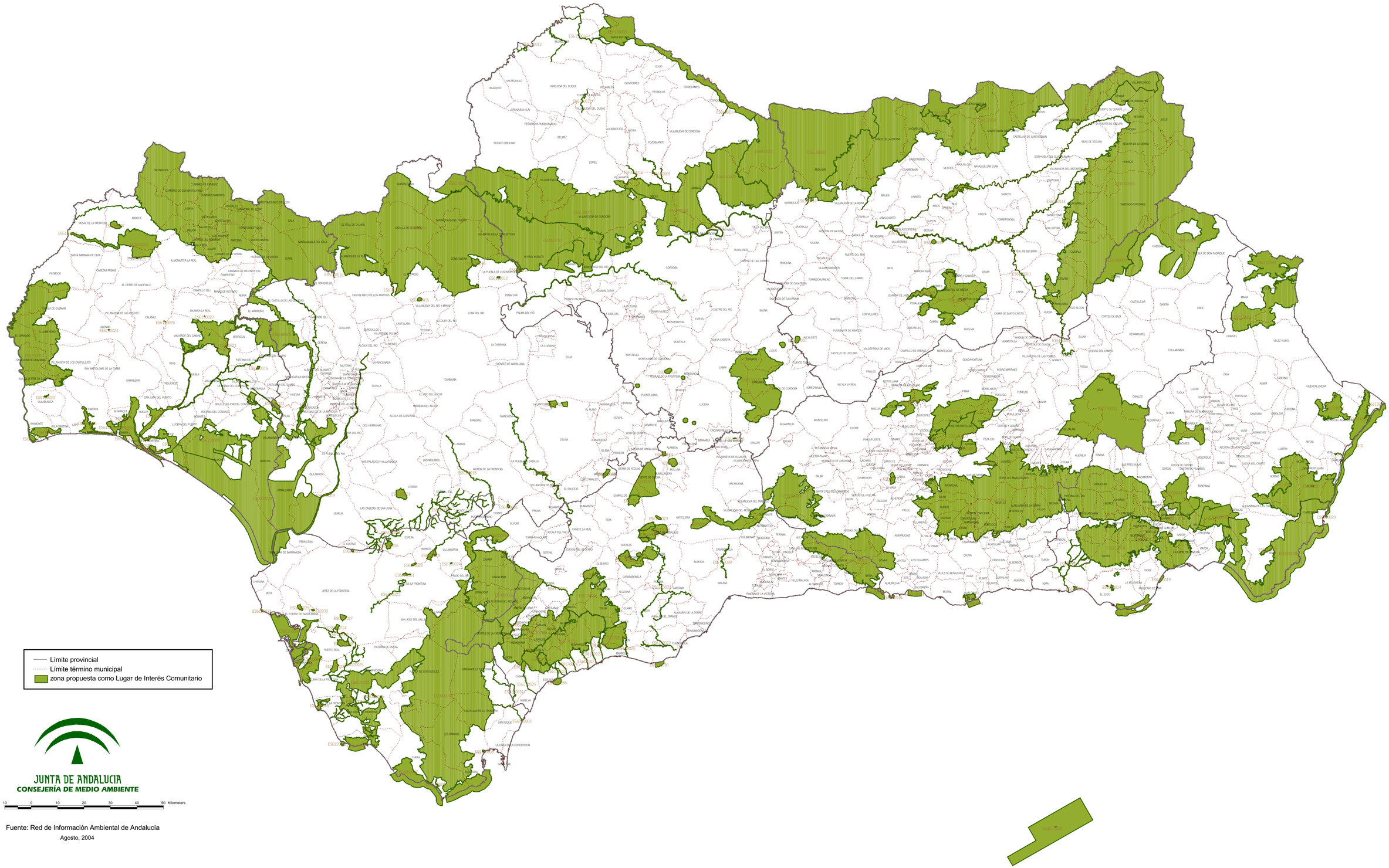

Fuente: Red de Información Ambiental de Andalucía

Agosto, 2004